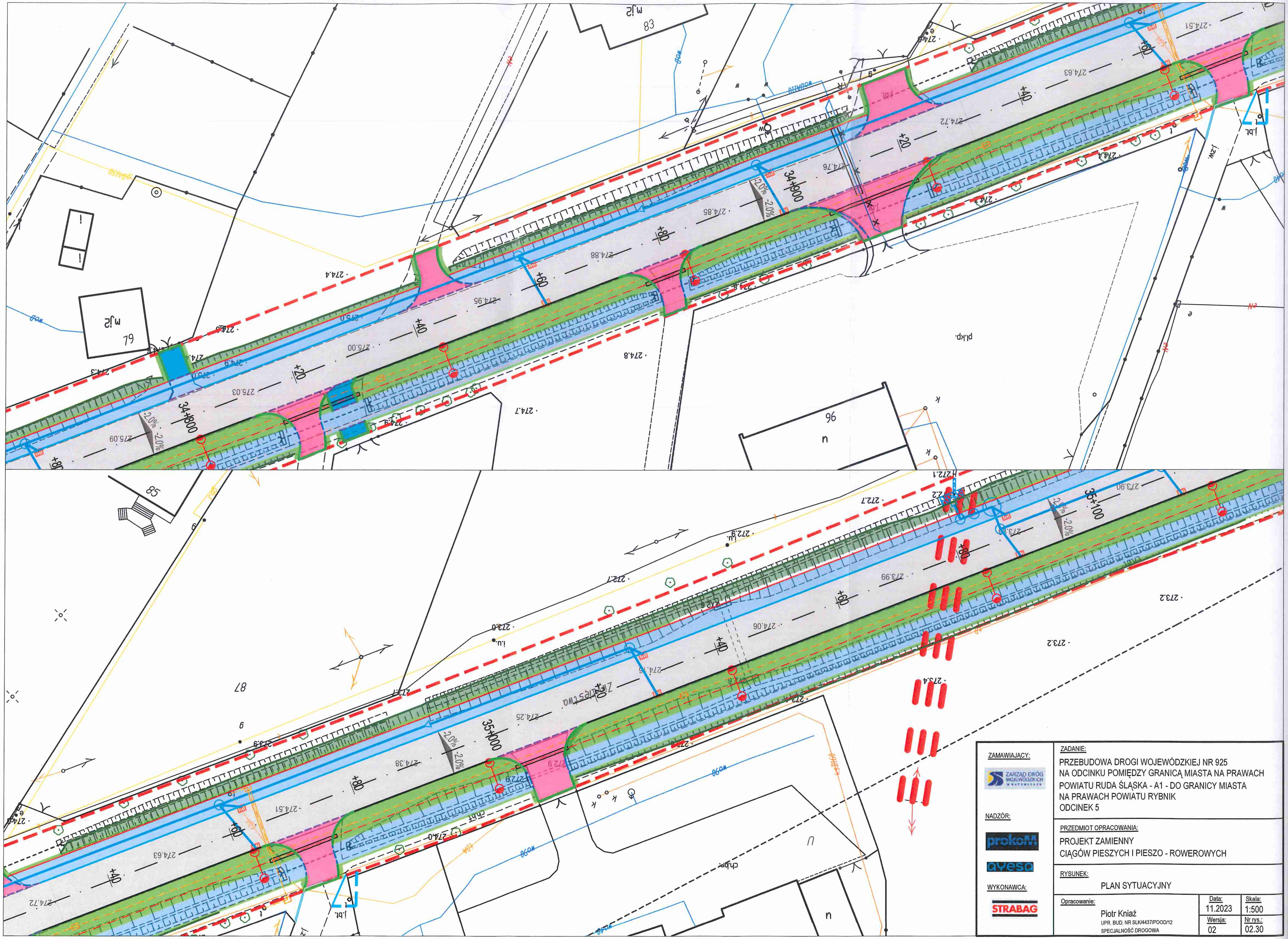

ZAMAWIAJĄCY:	ZADANIE: PRZEBUDOWA DROGI WOJEWÓDZKIEJ NR 925 NA ODCINKU POMIĘDZY GRANICĄ MIASTA NA PRAWACH POWIATU RUDA ŚLĄSKA - A1 - DO GRANICY MIASTA NA PRAWACH POWIATU RYBNIK ODCINEK 5		
NADZÓR:	PRZEDMIOT OPRACOWANIA: PROJEKT ZAMIENNY CIĄGÓW PIESZYCH I PIESZO - ROWEROWYCH		
WYKONAWCA:	RYSUNEK: PLAN SYTUACYJNY		
	Opracowanie: Piotr Kniaź UPR. BUD. NR SLK/4437/POOD/12 SPECJALNOŚĆ DROGOWA	Data: 11.2023 Wersja: 02	Skala: 1:500 Nr rys.: 02.30