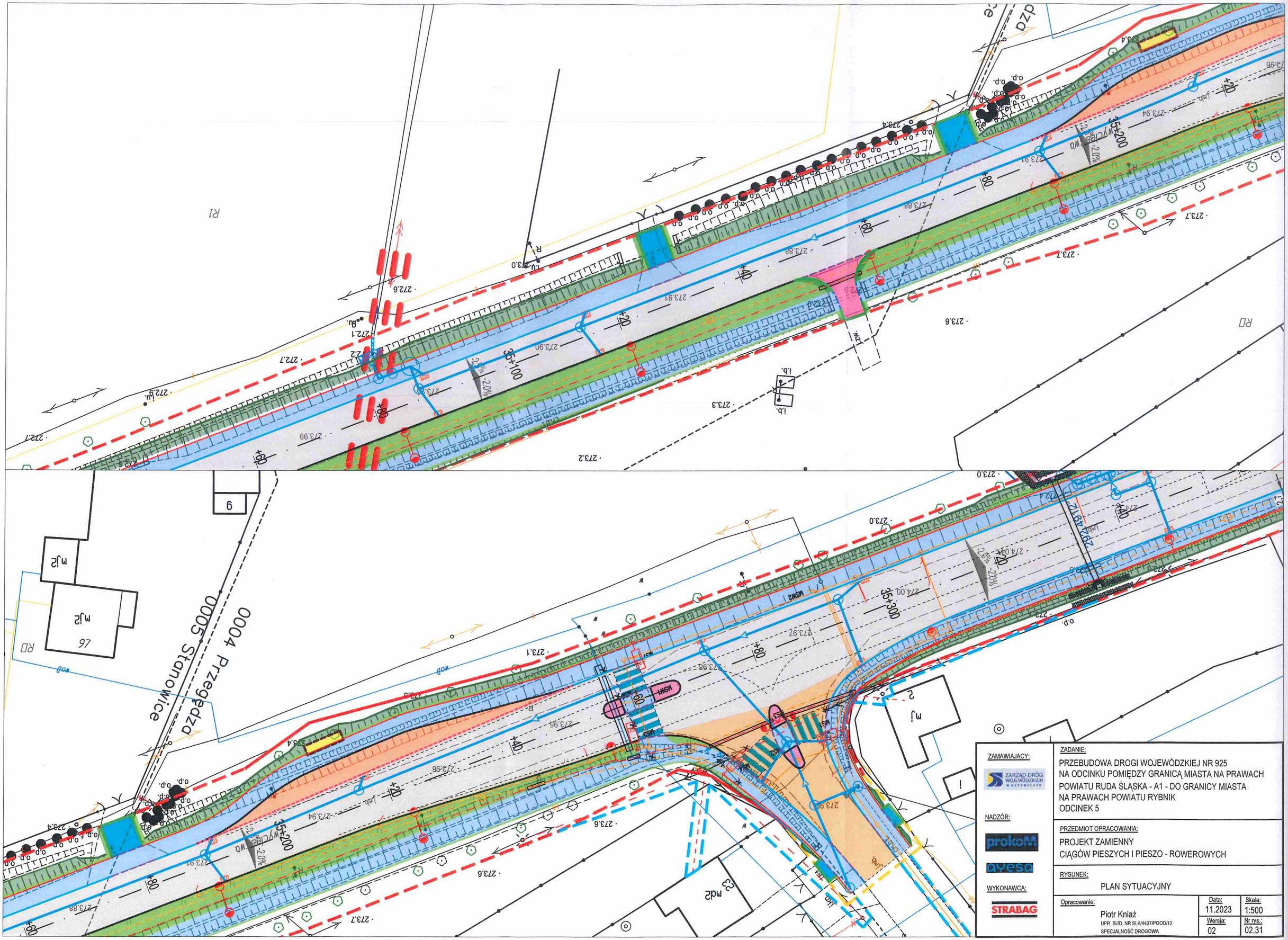

ZAMAWIAJĄCY:

ZARZĄD DRÓG WOJEWÓDZKICH W KATOWICACH

NADZÓR:

prokoM

ayesa

WYKONAWCA:

STRABAG

ZADANIE:

PRZEBUDOWA DROGI WOJEWÓDZKIEJ NR 925
NA ODCINKU POMIĘDZY GRANICĄ MIASTA NA PRAWACH
POWIATU RUDA ŚLĄSKA - A1 - DO GRANICY MIASTA
NA PRAWACH POWIATU RYBNIK
ODCINEK 5

PRZEDMIOT OPRACOWANIA:

PROJEKT ZAMIENNY
CIĄGÓW PIESZYCH I PIESZO - ROWEROWYCH

RYSUNEK:

PLAN SYTUACYJNY

Opracowanie:	Data:	Skala:
Piotr Kniaź UPR. BUD. NR SLK/4437/POOD/12 SPECJALNOŚĆ DROGOWA	11.2023	1:500
	Wersja:	Nr rys.:
	02	02.31